

心电图诊断报告单

基本信息

爱宠昵称：Simba 品种：猫（布偶猫） 年龄：5岁8个月 体重：6.0 kg

宠物主：董佳琪 13506842966 报告时间：2026-03-22 11:44:49 报告时长：2分43秒

数据信息

平均心率：186 bpm	最快心率：199 bpm	最慢心率：167 bpm	
窦性心动过速 累计时长：-- 最快心率：--	窦性心动过缓 累计时长：-- 最慢心率：--		
窦性心律不齐 累计时长：-- 负荷率：--	心房颤动 累计时长：-- 负荷率：--		
室上性早搏 总数：0 单发：0 成对：0 二联律：0 三联律：0 占比：0%	室性早搏 总数：0 单发：0 成对：0 二联律：0 三联律：0 占比：0%		
室上性心动过速 发生次数：0 累计时长：--	室性心动过速 发生次数：0 累计时长：--		
RR长间歇 发生次数：0	二度房室阻滞 发生次数：0	P波增高 幅值：--	R波过高 幅值：--

分析结果

窦性心律。未发现心律失常。

辅助建议

窦性心律未见明显异常 辅助建议：如患宠有临床症状，请延长监测时间或者进一步做其他检查

以上内容以临床医生意见为主。由于疾病的诊断是完全个体化的，所以“辅助建议”仅供参考。

心电图片段

1 2026-03-22 11:42:33

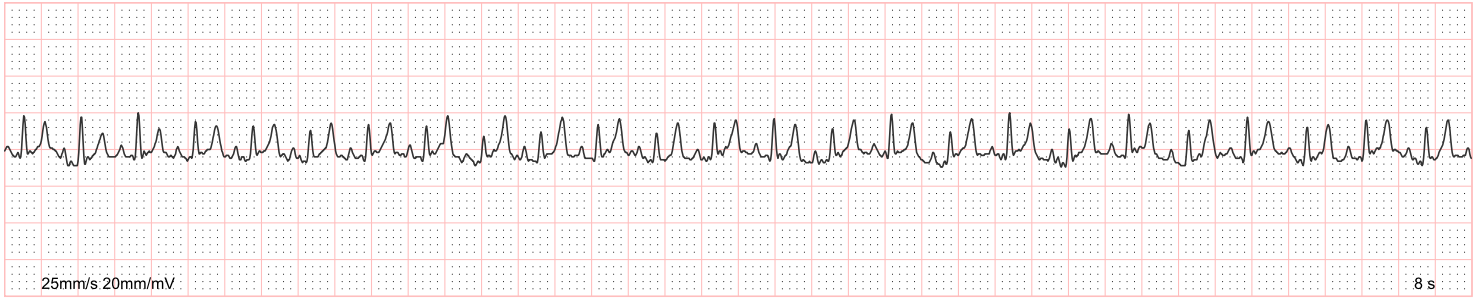

2 2026-03-22 11:43:05

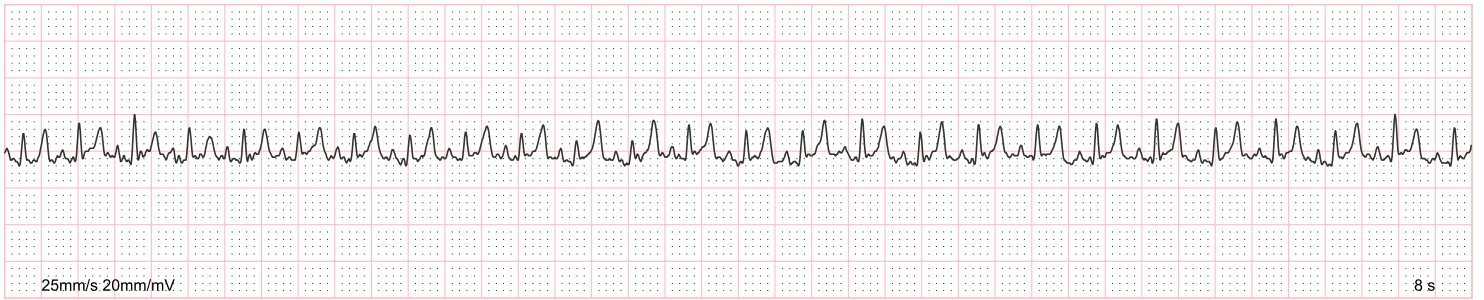

3 2026-03-22 11:43:29

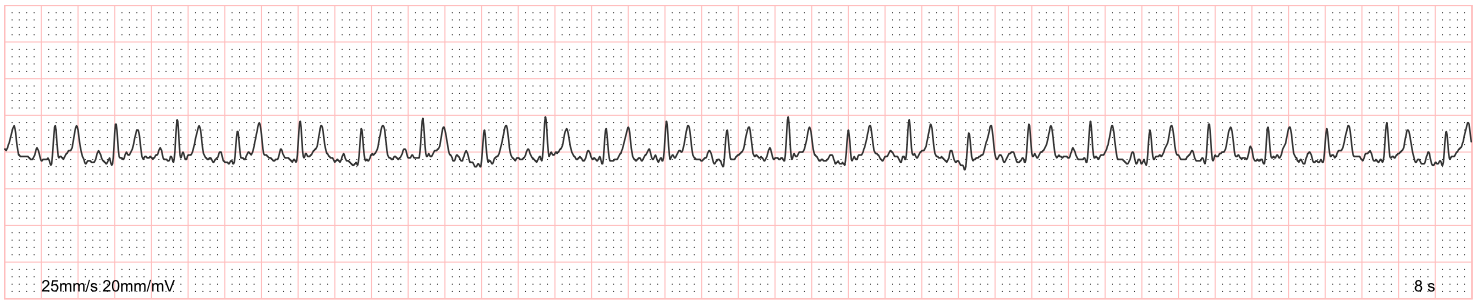

4 2026-03-22 11:43:37

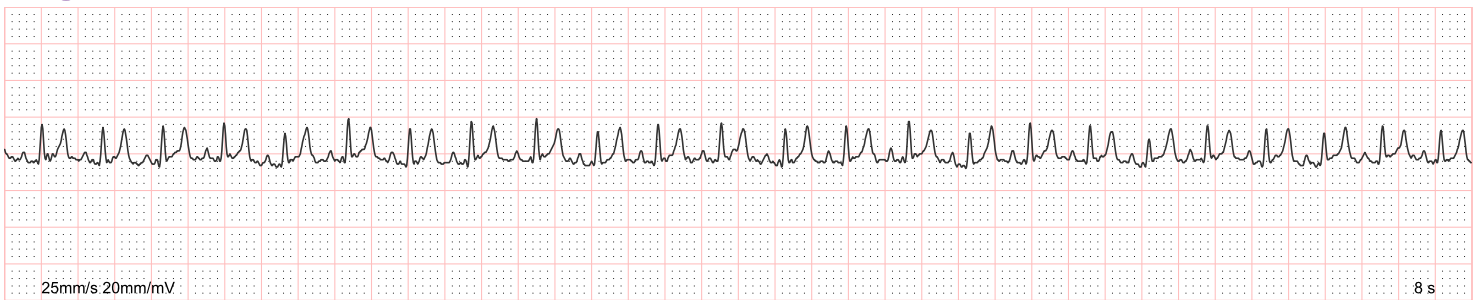

5 2026-03-22 11:44:09



心率趋势图

心率 (bpm)

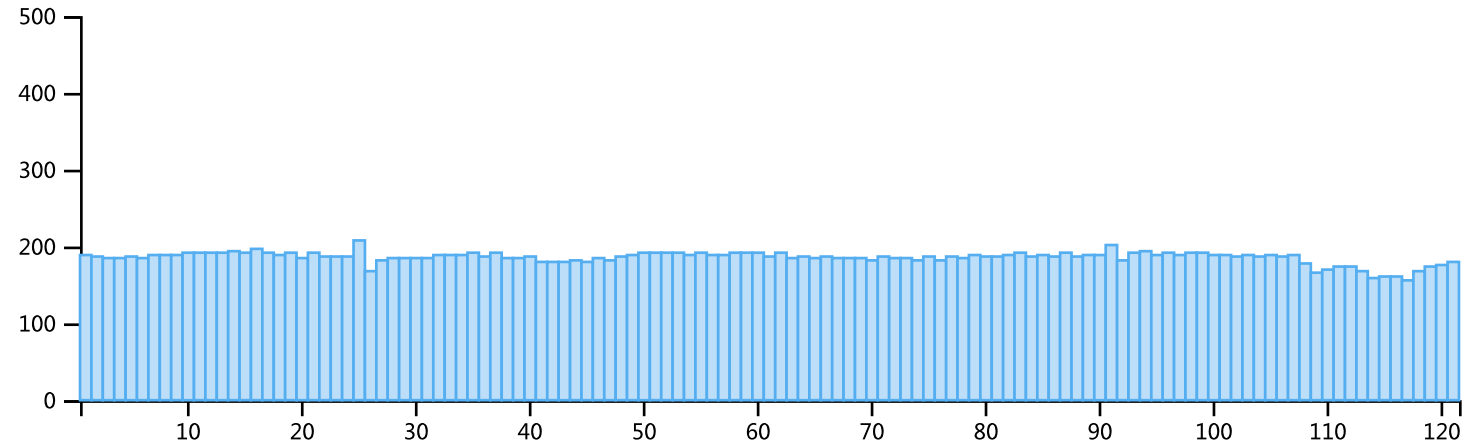

RR间期图

RR间期 (ms)

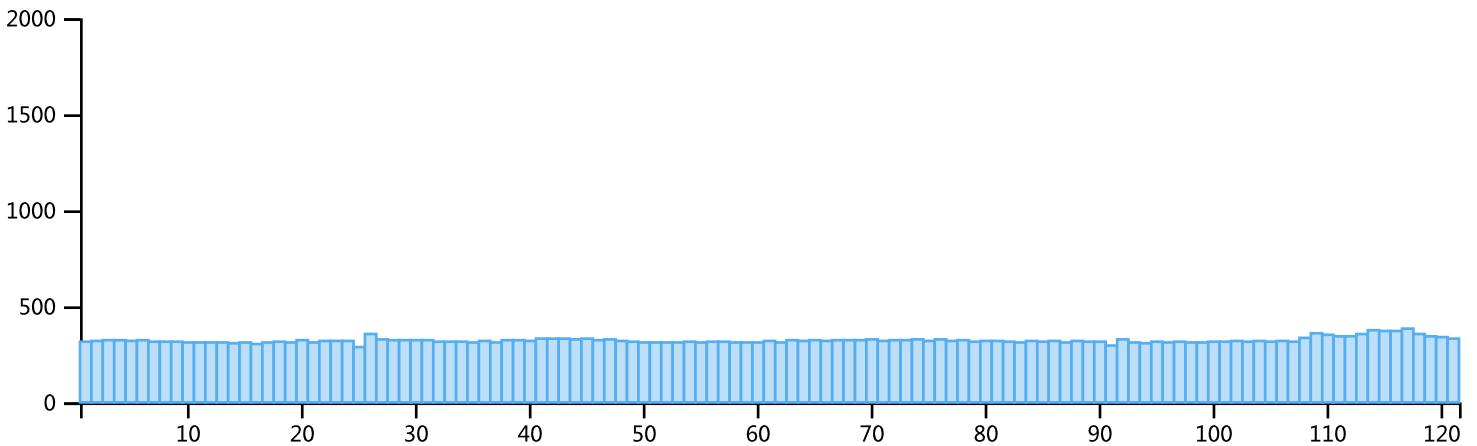

Demix叠加图

