

携宠金诚动物医院
荧光免疫检验报告

宠物昵称: simba
宠物性别:
病历号: 7640
检测项目: fSAA

宠主电话:
宠物类型: 猫
检测时间: 2026-03-22 11:41

宠主名称:
宠物年龄:
样本类型: 血清血浆

检测结果

检测项目	全称	检测结果	结果判定	结果解读
fSAA	猫血清淀粉样蛋白A	0.7mg/L	正常	<2mg/L, 正常 2-10 mg/L, 偏高或中度炎症 >10 mg/L, 明显炎症

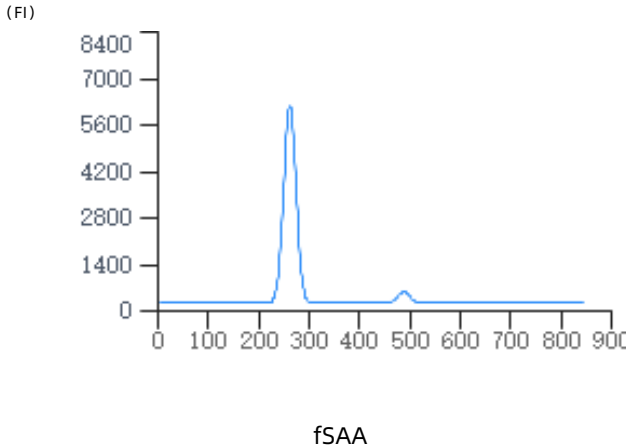

临床意义:

本试剂盒用于体外定量检测猫血清、血浆或全血样本中血清淀粉样蛋白A (SAA) 的浓度, 适用于临床辅助诊断猫炎症性疾病及其治疗效果评估。

本检测结果对该样本负责, 仅作为临床医生诊断参考。

检测医生:

主治医生:

医院电话:

报告日期: 2026-03-22

医院地址:

