

粪便报告

编号: 251204001

LIS:

医生: 管理员

样本类型: 粪便 Pro(150ul)

主人: 梁一静

宠物名: 拖拉机

物种: 猫

性别: 雄性

宠物年龄: 岁4月

宠物体重: kg

质地:未定义

气味:未定义

颜色:未定义

参数指标

检验项目	结果/单位	结果/单位	参考范围	阴性	阳性
1. 寄生虫卵					
1-1.蛔虫卵(ALE#)	0.00个	0.00个/LPF	0-0个	🐾	
1-2.钩虫卵(ANE#)	0.00个	0.00个/LPF	0-0个	🐾	
1-3.绦虫卵(CEE#)	0.00个	0.00个/LPF	0-0个	🐾	
1-4.复孔属绦虫卵(DIP#)	0.00个	0.00个/LPF	0-0个	🐾	
1-5.迭宫属绦虫卵(SPI#)	0.00个	0.00个/LPF	0-0个	🐾	
1-6.重翼吸虫卵(TRE#)	0.00个	0.00个/LPF	0-0个	🐾	
2. 肠道原虫					
2-1.毛滴虫(TRI#)	48.00个	3.63个/LPF	0-0个		🐾
2-2.贾第鞭毛虫(GIA#)	2.00个	0.15个/LPF	0-0个		🐾
2-3.贾第鞭毛虫滋养体(GIAT#)	0.00个	0.00个/LPF	0-0个	🐾	
2-4.贾第鞭毛虫包囊(GIAC#)	2.00个	0.15个/LPF	0-0个		🐾
2-5.等孢属球虫(COD#)	0.00个	0.00个/LPF	0-0个	🐾	
2-6.等孢属球虫0(COD0#)	0.00个	0.00个/LPF	0-0个	🐾	
2-7.等孢属球虫1(COD1#)	0.00个	0.00个/LPF	0-0个	🐾	
2-8.等孢属球虫2(COD2#)	0.00个	0.00个/LPF	0-0个	🐾	
3. 病原微生物					
3-1.球菌(COS#)	1377.07个/ug	111.40个/HPF	145-729个/ug		🐾
3-2.杆菌(BACI#)	9516.88个/ug	769.91个/HPF	510-13904个/ug		🐾
3-3.短杆菌(SBAC#)	7280.60个/ug	589.00个/HPF	321-12462个/ug		🐾
3-4.粗杆菌(CBAC#)	602.49个/ug	48.74个/HPF	15-1650个/ug		🐾
3-5.细杆菌(TBAC#)	1633.79个/ug	132.17个/HPF	0-2500个/ug		🐾
3-6.球杆菌(C/B)	0.145	0.145	0.017-0.156		🐾
3-7.弯曲杆菌(CAM#)	3.74个/ug	0.30个/HPF	0-30个/ug		🐾
3-8.芽孢杆菌(BAC#)	0.00个/ug	0.00个/HPF	0-40个/ug		🐾
3-9.蛇形螺旋体(SS1#)	0.00个/ug	0.00个/HPF	0-0个/ug		🐾
3-10.螺旋杆菌(SS2#)	0.00个/ug	0.00个/HPF	0-0个/ug		🐾
3-11.酵母菌(YEA#)	5.73个/ug	0.46个/HPF	0-150个/ug		🐾
4. 细胞					
4-1.红细胞(RBC#)	0.00个/ug	0.00个/HPF	0-5个/ug		🐾
4-2.白细胞(WBC#)	9.83个/ug	0.80个/HPF	0-0个/ug		🐾
4-3.上皮细胞(EPC#)	0.48个/ug	0.04个/HPF	0-12个/ug		🐾
5. 消化功能					
5-1.淀粉颗粒(STA#)	0.00个/ug	0.00个/HPF	0-9个/ug		🐾
5-2.脂滴(LFAT#)	0.00个/ug	0.00个/HPF	0-1个/ug		🐾
5-3.植物纤维(PLA#)	0.04个/ug	0.01个/HPF	0.00-0.10个/ug		🐾
5-4.肌纤维(AF#)	0.00个/ug	0.00个/HPF	0.00-0.50个/ug		🐾

临床诊断提示

- 1、【TRI#>5】疑似毛滴虫感染。
- 2、【WBC#>0】常见于各类肠炎（细菌性、过敏性、病毒性、寄生虫性等）、肿瘤等。

联合诊断:

- 1、【COS#>729、WBC#>0】常见于细菌性肠炎。
- 2、【GIA#<6、GIA#>0】疑似贾第鞭毛虫感染。数量较少，建议人工镜检确认。

由于寄生虫感染阶段、寄生部位不同以及标本采集的方法、操作、部位不同等各种因素影响，虫卵和虫体可能漏检，可取不同部位、不同时间粪便样本复查3次，提高检出率。

——《寄生虫病的实验室检查方法》

编号: 251204001
宠物名: 拖拉机

LIS:
物种: 猫

医生: 管理员
性别: 雄性

样本类型: 粪便 Pro(150ul)
宠物年龄: 岁 4月

主人: 梁一静
宠物体重: kg

菌群分布图

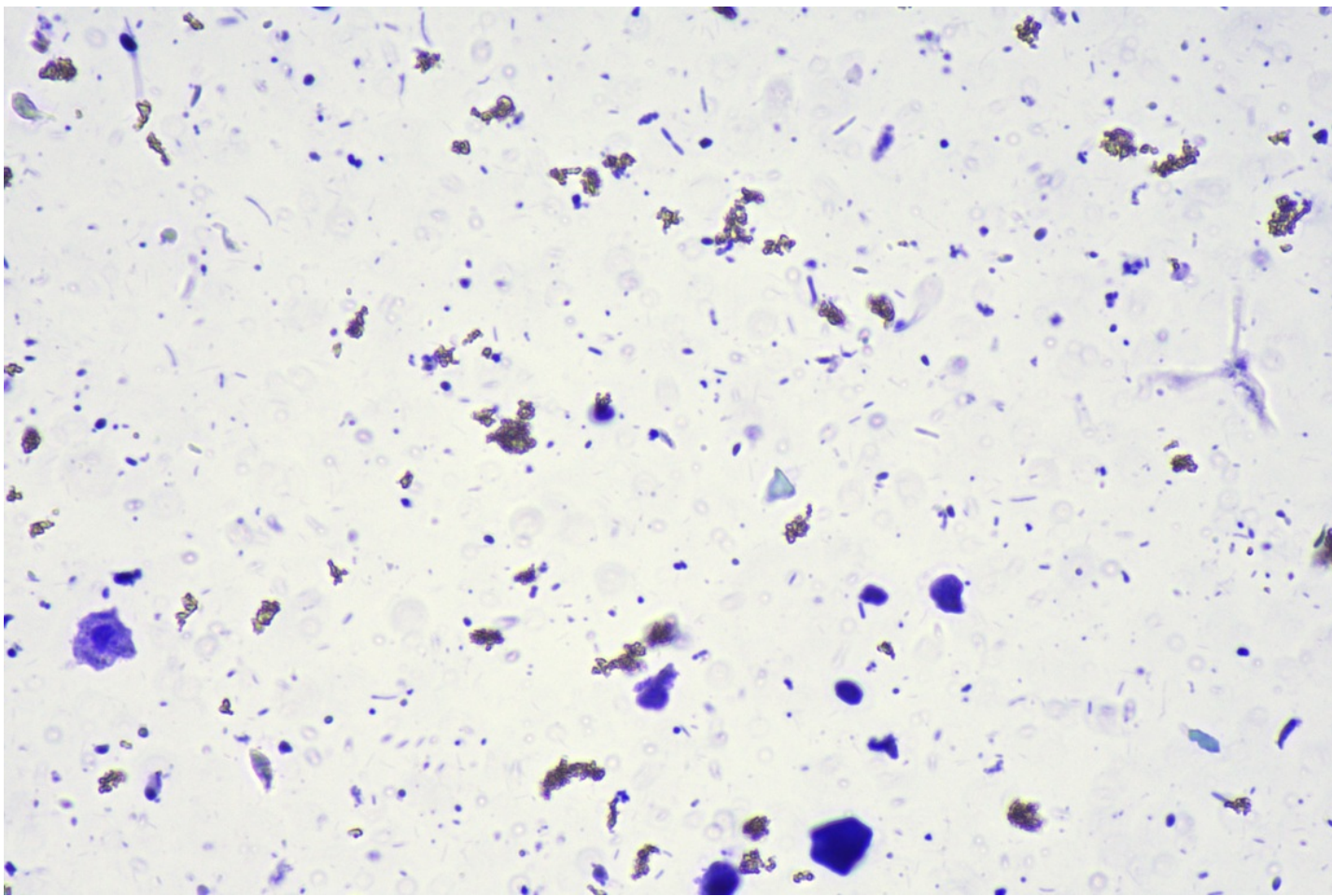

40um | 毛滴虫(TRI#) | 个数:48.00个/567张 | 浓度:3.63个/LPF

15um | 弯曲杆菌(CAM#) | 浓度:3.74个/ug | 浓度:0.30个/HPF

15um | 酵母菌(YEA#) | 浓度:5.73个/ug | 浓度:0.46个/HPF

15um | 白细胞(WBC#) | 浓度:9.83个/ug | 浓度:0.80个/HPF

90um | 上皮细胞(EPC#) | 浓度:0.48个/ug | 浓度:0.04个/HPF

150um | 植物纤维(PLA#) | 浓度:0.04个/ug | 浓度:0.01个/HPF

40um | 贾第鞭毛虫包囊(GIAC#) | 个数:2.00个/567张 | 浓度:0.15个/LPF

90um | 疑似虫卵(SPAR#) | 个数:2个/2888张

