

携宠金诚动物医院
荧光免疫检测报告单

宠物昵称: 皮尔

宠主姓名:

动物种类: 犬

性别: 雄性

年龄: 14 岁

病历号:

样本编号: 202603250001

检测时间: 2026/03/25 12:09:04

检测结果

项目	全称	检测类型	结果	单位	参考范围
cNT-proBNP	犬 N 端脑钠肽前体	定量	1090.22 ↑	pmol/L	≤900 pmol/L 正常 900-1800 pmol/L 疑似 >1800 pmol/L 阳性



图 1: cNT-proBNP

临床意义

cNT-proBNP

犬 N 端脑钠肽前体 (cNT-proBNP) 由犬心肌细胞分泌, 稳定性高, 用于检测表现健康但疑似有心脏病风险的犬, 以及任何有呼吸道疾病症状的犬, 辅助诊断心脏疾病。

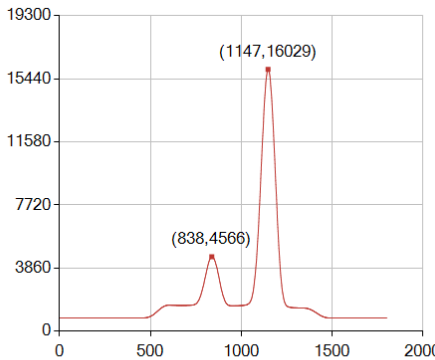
检验医师:

主治医师:

报告日期: 2026/03/25

本检测结果仅对该样本负责, 仅作为临床医生诊断参考。

医院电话: 0574-86698588

医院地址: 宁波市镇海区蛟川街道金诚路 101 号