

宠主名: 费妍 (11030)  
 宠物名: 黑乎乎  
 畜别: 猫  
 种别:

性别: 公  
 体重:  
 年龄: 12 月  
 医师姓名:

携宠金诚宠物医院  
 金诚路101号  
 0574-86698588

测试	检测结果	参考值范围	低	正常	高
ProCyte One (2026年3月5日 下午12:38)					
RBC	11.17 x10 <sup>12</sup> /L	6.54 - 12.20			
HCT	46.6 %	30.3 - 52.3			
HGB	15.6 g/dL	9.8 - 16.2			
MCV	41.7 fL	35.9 - 53.1			
MCH	14.0 pg	11.8 - 17.3			
MCHC	33.6 g/dL	28.1 - 35.8			
<b>RDW</b>	<b>28.1 %</b>	<b>15.0 - 27.0</b>			<b>高</b>
%RETIC	0.0 %				
<b>RETIC</b>	<b>0.2 K/<math>\mu</math>L</b>	<b>3.0 - 50.0</b>	<b>低</b>		
WBC	6.86 x10 <sup>9</sup> /L	2.87 - 17.02			
%NEU	66.4 %				
%LYM	27.6 %				
%MONO	4.9 %				
%EOS	1.1 %				
%BASO	0.0 %				
NEU	4.56 x10 <sup>9</sup> /L	2.30 - 10.29			
LYM	1.89 x10 <sup>9</sup> /L	0.92 - 6.88			
MONO	0.33 x10 <sup>9</sup> /L	0.05 - 0.67			
<b>EOS</b>	<b>0.07 x10<sup>9</sup>/L</b>	<b>0.17 - 1.57</b>	<b>低</b>		
<b>BASO</b>	<b>0.00 x10<sup>9</sup>/L</b>	<b>0.01 - 0.26</b>	<b>低</b>		
<b>PLT</b>	<b>* 138 K/<math>\mu</math>L</b>	<b>151 - 600</b>	<b>低</b>		
MPV	13.9 fL	11.4 - 21.6			
PCT	* 0.19 %	0.17 - 0.86			

检测到血小板凝集

\*请确认散点图并观察血涂片。

红细胞执行

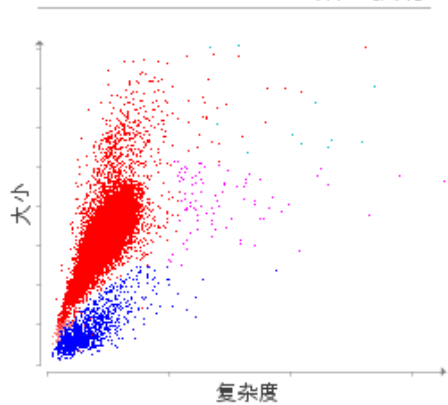

■ 红细胞 ■ RETICS ■ 血小板(PLT)  
 ■ 红细胞碎片 ■ 白细胞

白细胞执行

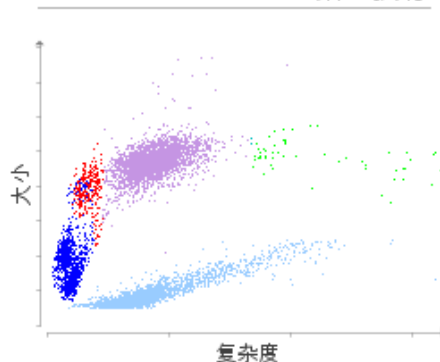

■ 中性粒细胞(NEU) ■ 淋巴细胞(LYM)  
 ■ 单核细胞(MONO) ■ 嗜酸性粒细胞(EOS)  
 ■ 嗜碱性粒细胞(BASO) ■ PLTAGG

1. RDW增加, 存在红细胞大小不均一, 建议检查血涂片。
2. 检测到血小板凝集。血小板计数可能高于报告数值。

宠主名: 费妍 (11030)  
 宠物名: 黑乎乎  
 畜别: 猫  
 种别:

性别: 公  
 体重:  
 年龄: 12 月  
 医师姓名:

携宠金诚宠物医院  
 金诚路101号  
 0574-86698588

测试	检测结果	参考值范围	低	正常	高
Catalyst One (2026年3月5日 下午12:49)					
GLU	12.88 mmol/L	4.11 - 8.84			高
CREA	87 μmol/L	71 - 212			
UREA	7.5 mmol/L	5.7 - 12.9			
BUN/CREA	21				
PHOS	1.05 mmol/L	1.00 - 2.42			
CA	2.09 mmol/L	1.95 - 2.83			
TP	76 g/L	57 - 89			
ALB	30 g/L	22 - 40			
GLOB	46 g/L	28 - 51			
ALB/GLOB	0.7				
ALT	123 U/L	12 - 130			
ALKP	15 U/L	14 - 111			
GGT	0 U/L	0 - 4			
TBIL	28 μmol/L	0 - 15			高
CHOL	3.49 mmol/L	1.68 - 5.81			
LAC	4.71 mmol/L	0.60 - 2.50			高

