

携宠金诚动物医院
荧光免疫检测报告单

宠物昵称: 顾发发

宠主姓名:

动物种类: 犬

性别: 雄性

年龄: 13 岁

病历号:

样本编号: 202511220001

检测时间: 2025/11/22 10:30:08

检测结果

项目	全称	检测类型	结果	单位	参考范围
cPL	犬胰腺特异性脂肪酶	定量	<50.00	μg/L	≤200 μg/L 正常 200-400 μg/L 疑似 >400 μg/L 阳性



图 1:cPL

临床意义

cPL 犬胰腺特异性脂肪酶 (Canine pancreatic lipase, cPL) 是由胰腺腺泡细胞产生的一类特异性的酶, 用于辅助诊断犬急性慢性胰腺炎, 检测数值与胰腺炎的严重程度有一定相关性, 建议结合临床症状与其他检测结果综合判断。

检验医师:

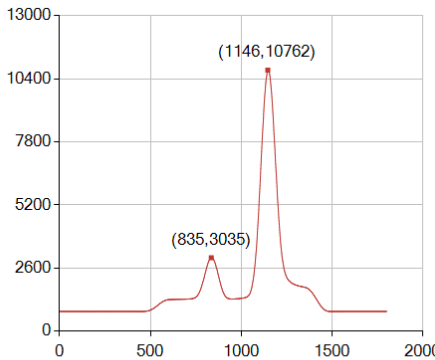
主治医师:

报告日期: 2025/11/24

本检测结果仅对该样本负责, 仅作为临床医生诊断参考。

医院地址: 0574-86698588

医院地址: 宁波市镇海区蛟川街道金诚路 101 号

