

携宠金诚动物医院
荧光免疫检测报告单

宠物昵称：顾发发

宠主姓名：

动物种类：犬

性别：雄性

年龄：13 岁

病历号：

样本编号：202511220002

样本类型：血浆/血清

检测时间：2025/11/22 10:34:39

检测结果

项目	全称	检测类型	结果	单位	参考范围
cCRP	犬 C 反应蛋白	定量	155.03 ↑↑	mg/L	≤10 mg/L 正常 10-30 mg/L 轻微或中度炎症 >30 mg/L 明显炎症



图1:cCRP

临床意义

cCRP C 反应蛋白 (C-Reactive Protein, CRP) 是犬肝细胞产生的主要急性期蛋白, 机体发生各种类型感染和组织损伤时, 可在短时间内大量升高, 用于评估犬机体的全身性炎症反应。

检验医师:

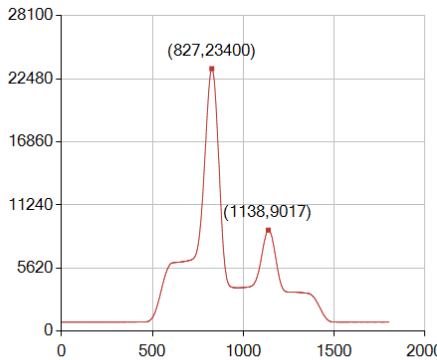
主治医师:

报告日期: 2025/11/24

本检测结果仅对该样本负责, 仅作为临床医生诊断参考。

医院电话: 0574-86698588

医院地址: 宁波市镇海区蛟川街道金诚路 101 号