

宠主名: 董佳琪 (7640)

宠物名: simba

畜别: 猫

种别:

性别: 公

体重:

年龄: 5 年

医师姓名:

携宠金诚宠物医院

金诚路101号

0574-86698588

测试	检测结果	参考值范围	低	正常	高
----	------	-------	---	----	---

ProCyte One (2026年3月22日 上午11:37)

RBC	8.69 x10 ¹² /L	6.54 - 12.20
HCT	44.1 %	30.3 - 52.3
HGB	14.5 g/dL	9.8 - 16.2
MCV	50.8 fL	35.9 - 53.1
MCH	16.7 pg	11.8 - 17.3
MCHC	32.8 g/dL	28.1 - 35.8
RDW	21.0 %	15.0 - 27.0
%RETIC	0.0 %	
RETIC	3.0 K/ μ L	3.0 - 50.0
WBC	7.10 x10 ⁹ /L	2.87 - 17.02
%NEU	39.6 %	
%LYM	55.4 %	
%MONO	1.2 %	
%EOS	3.6 %	
%BASO	0.2 %	
NEU	2.81 x10 ⁹ /L	2.30 - 10.29
LYM	3.93 x10 ⁹ /L	0.92 - 6.88
MONO	0.08 x10 ⁹ /L	0.05 - 0.67
EOS	0.26 x10 ⁹ /L	0.17 - 1.57
BASO	0.01 x10 ⁹ /L	0.01 - 0.26
PLT	286 K/ μ L	151 - 600
MPV	13.3 fL	11.4 - 21.6
PCT	0.38 %	0.17 - 0.86

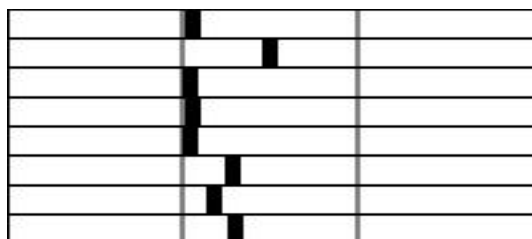
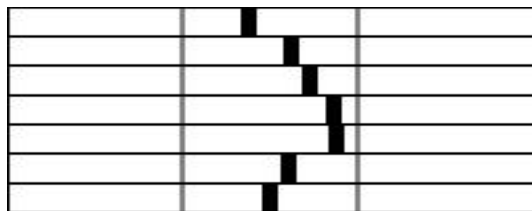

红细胞执行

白细胞执行

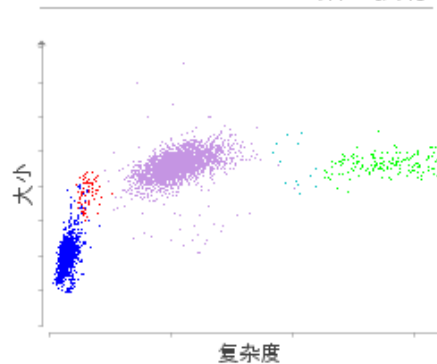
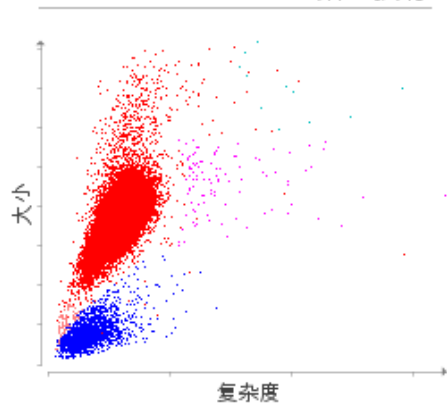

■ 红细胞 ■ RETICS ■ 血小板(PLT)
 ■ 红细胞碎片 ■ 白细胞

■ 中性粒细胞(NEU) ■ 淋巴细胞(LYM)
 ■ 单核细胞(MONO) ■ 嗜酸性粒细胞(EOS)
 ■ 嗜碱性粒细胞(BASO)

宠主名: 董佳琪 (7640)

宠物名: simba

畜别: 猫

种别:

性别: 公

体重:

年龄: 5 年

医师姓名:

携宠金诚宠物医院

金诚路101号

0574-86698588

测试	检测结果	参考值范围	低	正常	高
Catalyst One (2026年3月22日 上午11:43)					
GLU	6.66 mmol/L	4.11 - 8.84			
CREA	125 µmol/L	71 - 212			
UREA	10.2 mmol/L	5.7 - 12.9			
BUN/CREA	20				
PHOS	1.43 mmol/L	1.00 - 2.42			
CA	2.37 mmol/L	1.95 - 2.83			
TP	75 g/L	57 - 89			
ALB	38 g/L	22 - 40			
GLOB	37 g/L	28 - 51			
ALB/GLOB	1.0				
ALT	28 U/L	12 - 130			
ALKP	20 U/L	14 - 111			
GGT	0 U/L	0 - 4			
TBIL	< 2 µmol/L	0 - 15			
CHOL	5.80 mmol/L	1.68 - 5.81			