

宠主名: 唐锐鑫 (11075)
 宠物名: 小白猫
 畜别: 猫
 种别:

性别: 公
 体重:
 年龄: 8周
 医师姓名:

携宠金诚宠物医院
 金诚路101号
 0574-86698588

测试 检测结果 参考值范围 低 正常 高

ProCyte One (2026年3月18日 上午9:12)

26-3-17
 上午9:10

RBC	4.52 x10 ¹² /L	6.54 - 12.20	低		5.92 x10 ¹² /L
HCT	17.9 %	30.3 - 52.3	低		22.4 %
HGB	5.5 g/dL	9.8 - 16.2	低		7.1 g/dL
MCV	39.6 fL	35.9 - 53.1			37.8 fL
MCH	12.2 pg	11.8 - 17.3			12.0 pg
MCHC	30.7 g/dL	28.1 - 35.8			31.8 g/dL
RDW	19.7 %	15.0 - 27.0			24.7 %
%RETIC	0.1 %				0.1 %
RETIC	2.7 K/ μ L	3.0 - 50.0	低		3.7 K/ μ L
WBC	* 15.93 x10 ⁹ /L	2.87 - 17.02			* 1.85 x10 ⁹ /L
%NEU	* 85.9 %				* 45.0 %
%LYM	* 12.9 %				* 54.4 %
%MONO	* 0.7 %				* 0.1 %
%EOS	* 0.4 %				* 0.3 %
%BASO	* 0.1 %				* 0.1 %
NEU	13.69 x10 ⁹ /L	2.30 - 10.29	高		* 0.83 x10 ⁹ /L
LYM	* 2.06 x10 ⁹ /L	0.92 - 6.88			* 1.01 x10 ⁹ /L
MONO	0.11 x10 ⁹ /L	0.05 - 0.67			* 0.00 x10 ⁹ /L
EOS	0.06 x10 ⁹ /L	0.17 - 1.57	低		0.01 x10 ⁹ /L
BASO	0.01 x10 ⁹ /L	0.01 - 0.26			0.00 x10 ⁹ /L
PLT	68 K/ μ L	151 - 600	低		108 K/ μ L
MPV	17.5 fL	11.4 - 21.6			17.2 fL
PCT	0.12 %	0.17 - 0.86	低		0.19 %

*请确认散点图并观察血涂片。

*请确认散点图并观察血涂片。

红细胞执行

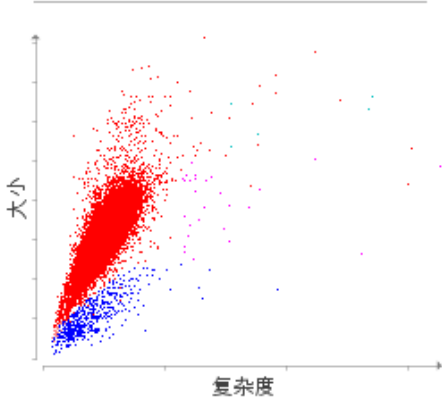

白细胞执行

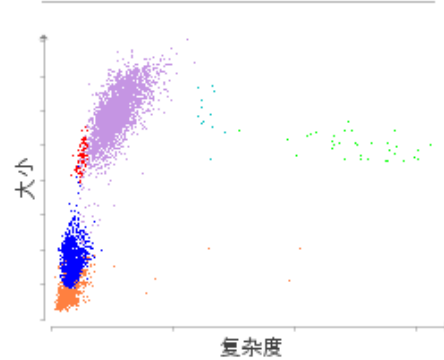

■ 红细胞 ■ RETICS ■ 血小板(PLT)
 ■ 红细胞碎片 ■ 白细胞

■ 中性粒细胞(NEU) ■ 淋巴细胞(LYM)
 ■ 单核细胞(MONO) ■ 嗜酸性粒细胞(EOS)
 ■ 嗜碱性粒细胞(BASO) ■ U红细胞

1. 不伴随网状细胞增多症的贫血，可能是非再生性贫血；考虑发生再生性反应前的贫血。