

宠主名: 粟晓慧 (11079)
 宠物名: 布丁
 畜别: 猫
 种别:

性别: 公
 体重:
 年龄: 5 年
 医师姓名:

携宠金诚宠物医院
 金诚路101号
 0574-86698588

测试	检测结果	参考值范围	低	正常	高
----	------	-------	---	----	---

ProCyte One (2026年3月19日 上午9:31)

RBC	11.50 x10 ¹² /L	6.54 - 12.20			
HCT	50.2 %	30.3 - 52.3			
HGB	17.2 g/dL	9.8 - 16.2			高
MCV	43.7 fL	35.9 - 53.1			
MCH	15.0 pg	11.8 - 17.3			
MCHC	34.3 g/dL	28.1 - 35.8			
RDW	24.9 %	15.0 - 27.0			
%RETIC	0.1 %				
RETIC	7.0 K/ μ L	3.0 - 50.0			
WBC	14.46 x10 ⁹ /L	2.87 - 17.02			
%NEU	79.0 %				
%LYM	15.2 %				
%MONO	4.2 %				
%EOS	1.4 %				
%BASO	0.2 %				
NEU	11.43 x10⁹/L	2.30 - 10.29			高
LYM	2.20 x10 ⁹ /L	0.92 - 6.88			
MONO	0.60 x10 ⁹ /L	0.05 - 0.67			
EOS	0.20 x10 ⁹ /L	0.17 - 1.57			
BASO	0.03 x10 ⁹ /L	0.01 - 0.26			
PLT	196 K/ μ L	151 - 600			
MPV	13.3 fL	11.4 - 21.6			
PCT	0.26 %	0.17 - 0.86			

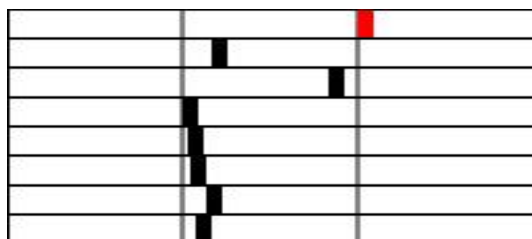
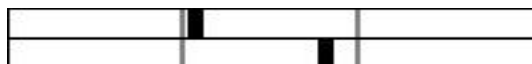
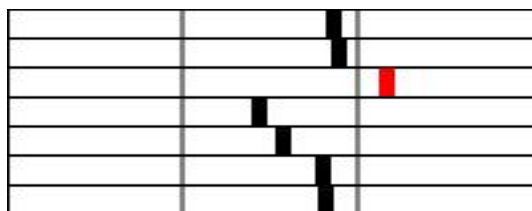

红细胞执行

白细胞执行

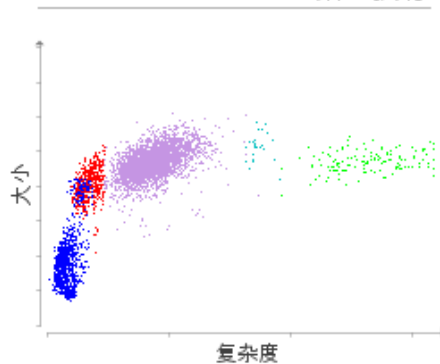
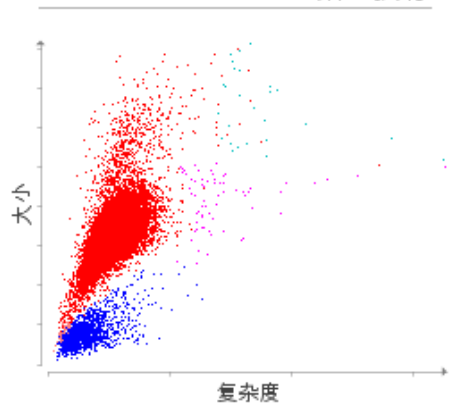

■ 红细胞 ■ RETICS ■ 血小板(PLT)
 ■ 红细胞碎片 ■ 白细胞

■ 中性粒细胞(NEU) ■ 淋巴细胞(LYM)
 ■ 单核细胞(MONO) ■ 嗜酸性粒细胞(EOS)
 ■ 嗜碱性粒细胞(BASO)

宠主名: 粟晓慧 (11079)

宠物名: 布丁

畜别: 猫

种别:

性别: 公

体重:

年龄: 5 年

医师姓名:

携宠金诚宠物医院

金诚路101号

0574-86698588

测试	检测结果	参考值范围	低	正常	高
Catalyst One (2026年3月19日 上午9:38)					
GLU	6.30 mmol/L	4.11 - 8.84			
SDMA	18 µg/dL	0 - 14			高
CREA	451 µmol/L	71 - 212			高高
UREA	25.5 mmol/L	5.7 - 12.9			高高
BUN/CREA	14				
PHOS	2.41 mmol/L	1.00 - 2.42			
CA	2.06 mmol/L	1.95 - 2.83			
TP	72 g/L	57 - 89			
ALB	26 g/L	22 - 40			
GLOB	46 g/L	28 - 51			
ALB/GLOB	0.6				
ALT	85 U/L	12 - 130			
ALKP	10 U/L	14 - 111	低		
GGT	0 U/L	0 - 4			
TBIL	3 µmol/L	0 - 15			
CHOL	3.53 mmol/L	1.68 - 5.81			

SDMA:

SDMA和肌酐都升高：可能存在急性、活动性或慢性肾损伤。后续措施建议：进行全套尿液分析。有关建议措施的信息，请访问：www.idexx.com/sdmaalgorithm。