

携宠金诚动物医院  
荧光免疫检测报告单

宠物昵称: 拖拉机

宠主姓名:

动物种类: 猫

性别: 雄性

年龄: 6 月 19 天

病历号:

样本编号: 202601160002

检测时间: 2026/01/16 09:24:26

检测结果

项目	全称	检测类型	结果	单位	参考范围
fPL	猫胰腺特异性脂肪酶	定量	1.81	ug/L	≤3.5 ug/L 正常 3.5-5.4 ug/L 疑似 >5.4 ug/L 阳性



图 1:fPL

临床意义

fPL 猫胰腺特异性脂肪酶 (feline pancreatic lipase, fPL) 是由胰腺腺泡细胞产生的一类特异性的酶, 用于辅助诊断猫急慢性胰腺炎。  
该项目检测数值与胰腺炎的严重程度有一定相关性, 建议结合临床症状与其他检测结果综合判断。

检验医师:

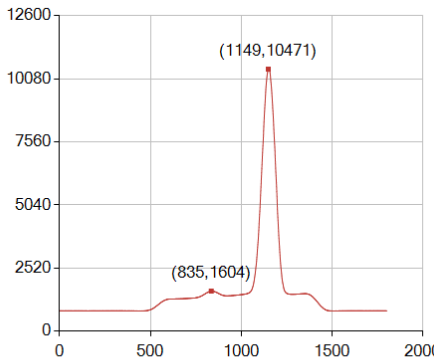
主治医师:

报告日期: 2026/01/16

本检测结果仅对该样本负责, 仅作为临床医生诊断参考。

医院地址: 0574-86698588

医院地址: 宁波市镇海区蛟川街道金诚路 101 号

